

これで安心！当日のご案内ポイント

スピードボートで行く！ピピ島&カイ島ツアー

☆これで安心！ツアー参加説明書：写真付きで解説☆

今日はこんな感じで参加致しました。ご参考下さい。

バスは１３人乗りのトヨタのワゴン車



☆集合場所にお迎え！（ホテルロビー）

集合場所はご宿泊先ホテルロビー前方　集合時間は厳守！いないと置いて行くので注意を！

ホテルロビーが広い場合は、①車の乗降場所、②ベルボーイ近辺、③受付スタッフ前が待ち合わせのポイント！
色々なツアーのお迎えが来るので、スマホで電子バウチャーチケットを提示して、名前を確認後ご乗車下さい。
※ピーク期間などで集合場所が混雑している場合は、紙バウチャーの裏やメモ紙に少し大きく「Phi Phi Island Mr. Taro Yamada 例」など、手書きで書いて用意するのもわかりやすい合図です。お迎えの運転手に見せて！積極的が◎

※シャトルバス（巡回ミニバス）は混載車のため、他のホテルを巡回しながらご参加者をピックアップするため遅れることがあります。20 分過ぎても来ない場合はご連絡下さい。









☆港に到着！受付で記入とお支払い

▪パトンビーチから片道 1 時間弱で到着！港までは島民の生活を垣間見えて楽しい道中でした。

☆保険加入の記入とお支払い（国立公園入島料）

▪港に到着時にスタッフが誘導、受付にてお客様確認（お客様名とホテル名で確認）**国立公園入島料：大人 400 バーツ**はこちらでお支払いです。タイバーツの現金のみとなりますのでご用意下さい。（子供は 200 バーツ）

▪リストバンドを受け取り、色でグループ分けを致します。今日は全部で 2 色の 2 隻のボートに分けてのツアーとなります。**酔い止め薬**など、受付に置いてあります。（無料）



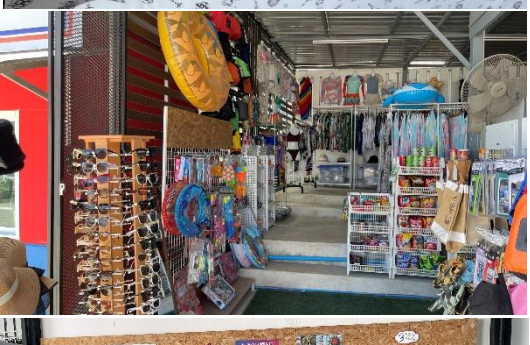





☆参加者が揃ったら出発！

☆港にて各地域の参加者を待ち合わせ！

▪各地区の参加者が集まるまでしばしの休憩
▪マリンシューズやスマホケース、日焼け止め、水着などを販売しております。価格も優良販売！お菓子や有料の飲み物も販売してるので、おやつに御用するのもいいかも！
▪待ち時間はトーストやコーヒー＆紅茶、クッキーなどのスナックを無料でお取り頂けます。
▪ミニマートでは様々な品物を販売、レートは悪いですが両替えも可能です。

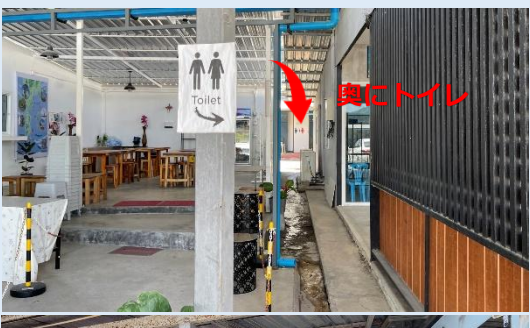



トイレあり◎

☆トイレやシャワー室

▪ボートには簡易トイレが完備されていますが、、前もって準備を！ボートや島でのトイレはあくまでも緊急用と思っていたほうがいいです。
▪待合室奥には左側が女性トイレやシャワー室、右手には男性用が完備されています。







☆待合所周辺

▪両替所など、色々な船会社が点在しており、中央には駐車場も完備されたスィレイ島のローカルな港です。
▪テーブルや椅子があるのでゆったりとお待ちいただけます。皆様が集まるしばしの休憩☆



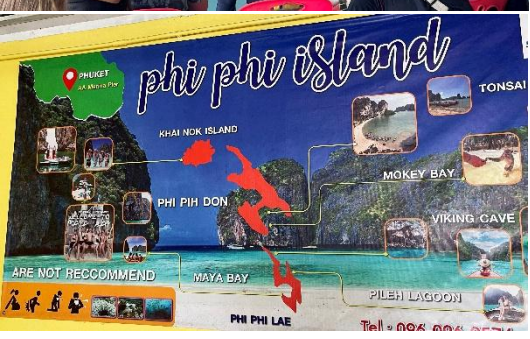

☆ガイドさんが説明（英語）

▪今日のツアー工程をご説明！この日はピピレイ島のマヤビーチを最初にピレケイブ、ピピドン島と巡って行きます。最後にカイ島を巡っていきます。その日の潮の流れや混み状態などによって入れ替わる事もあります。
▪カイ島が混雑していた場合はココナッツ島に立ち寄ることもあります。（ピーク機関など）
▪ケガなどの注意事項も説明（ウニ、クラゲなど）
▪持病などの報告や妊婦さんの確認をします。
▪出発時はリストバンドの色でお呼びいたします。

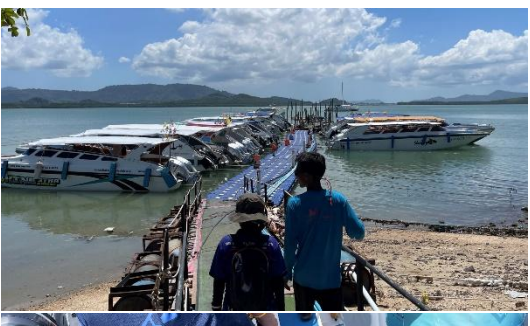

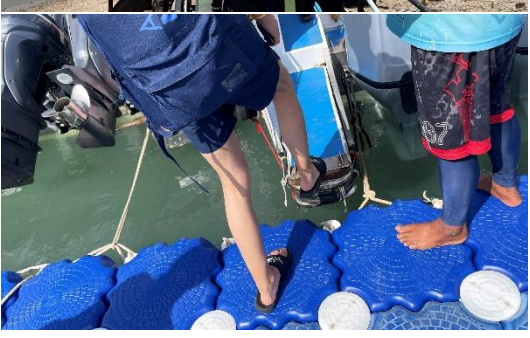

☆ボートに乗船

▪リストバンドでグループになっての行動です。
▪待合所から徒歩で 3 分位の浅橋へ向かいます。浮き橋になっておりますので、バランス感覚が大事！
▪浮き橋からボートに移る際は、荷物などガイドやスタッフに預けて、手すりにつかまりゆっくりと乗り移って下さい。
▪シュノーケリングセットは船内で貸し出しをしてお

ります。現在足ヒレはレンタルを致しておりません。サンゴの保護で足ヒレは使用しておりません。

【ツアーのポイント①】一番大事☆
☆ガイドさんの後を追って乗船が大事！
▪ボート内の席を選ぶためにガイドさんのすぐ後について行くのがポイント！リストバンドの色で呼びます。
▪スピードボートは横に長いベンチシートとなっており、なので最初の席取りが大事！
▪スピードボートは乗り降りのたびに席替えがあるため。荷物やバスタオルを置いてボートを降りるのがおすすめですが、それでも座る場所が変わる場合もあります。







☆ボート内の席（自由席）
▪進行方向から横に向いて座るので、席から離れる場合は荷物などを置いて場所取りを行って離れることが大事！前方席は屋根がなく、上下に揺れがあるのでお勧めはいたしておりません。
▪左側前方に簡易トイレが備わっています。狭い！
▪揺れを気にされる場合は中央の後ろの席がおススメ、早く乗船した順となりますので、早めに並ぶことが重要！
▪荷物などは膝の上や足元にも置くことも出来ます。
▪人数確認、ライフジャケットを着て出航！

【ツアーのポイント②】
▪今日、みんなで巡るスピードボートやガイドさん達を覚えるのが重要！観光ポイントではたくさんのスピードボートが停泊するので間違わないように確認を！



☆ガイドさんから現地オプションの参加希望（英語）
▪最初はピピレイ島のマヤビーチに向かいます。片道45 分～50 分の移動となります。

▪ピピ レイ島のピレラグーンでのオプション紹介！ピレ ラグーンについたらロングテールボートに乗り換えて小さなビーチに行くミニオプションツアーをご説明。他のお客様と一緒の乗合船がお一人 400 バーツ専用船で行くと 2,500 バーツ/船（6 人位まで）プライベート 2,500 バーツ/船、他のお客さんと乗合 400 バーツ/名（乗合）、所要時間は 40 分～50 分位まだ知らないピピ島の景色が楽しめます。
※お支払いはバーツの現金のみとなります。

☆ピレ ラグーンのミニオプションツアー
▪ガイドさんが料金を紙に書いて希望をとります。
手前の小さなビーチに行くミニツアーはココでロングテールボートに乗り換えて出発！記念撮影がロングテールボートで撮れ、小さな船しか立ち寄れないビーチでミニ観光が楽しめます。





☆ローサマベイからマヤベイに徒歩移動
▪ボートから降りる前にガイドさんが集合時間を紙に記載してご案内いたしております。必ず確認を！
▪ローサマベイは自然保護優先のため、浮き橋になっていますので少し揺れます。
▪ガイドさんや同じボートの参加者と一緒についていきます。
☆待ち合わせの時間と場所確認
▪マヤビーチに行く途中に待ち合わせ場所（ミーティングポイント）をお知らせ致します。時間になったら戻って来て下さい。



☆マヤビーチまでの地図と案内

▪マヤビーチまでは歩いて 3 分ほど、途中のトイレ＆休憩所でガイドさんが集合場所で集合時間を記載したボードを掲げてるので必ず確認を！上がマヤビーチ





☆途中の展望台で記念撮影

▪マヤビーチの手前にマヤベイを見渡せるミニ展望台で記念撮影もできます。

▪この日は曇り時々小雨が降っていたので、空には雲がどんよりと、でもマヤベイはエメラルドグリーンでとてもきれいでした。

☆憧れのマヤベイ＆マヤベイ

▪マヤビーチにはサンダルを脱いで入ります。

▪ビーチでは記念撮影など、ゆっくりとお過ごしの様子が（遊泳禁止）海にはひざ下までです！

▪集合時間前には待ち合わせ場所に戻りましょう！

トイレあり○

☆待ち合わせ場所に集合

▪集合時間から 5 分前には戻る用意を！

▪トイレも済ませてからガイドさんに確認を！

【ツアーのポイント③】

▪待ち合わせ場所にて名前とホテル名で確認を行い、人数確認後、浮き橋に戻ります。集合時間には注意を！

【確認】必ずガイドさんに戻ったことを伝えて！

☆スピードボートに乗り込み移動。

▪ガイドさんが人数確認後、ピレラグーンへ移動です。3 分弱でラグーン入口に到着！

▪ロングテールボートでのミニツアーの申し込み者は、ここで乗り換えますので、準備をしてください。ガイドさんが順次お呼びして乗り換えです。乗り合いのジョイントボートと専用のプライベートにわかれます。







☆ピレラグーンの入り口でロングテールボートに乗り変え（オプションミニツアー）

▪ガイドさんが出航後に参加希望を聞いてまわります。
▪シュノーケリングと水などをもってロングテールボートに乗り移ります。ロングテールボートでの写真を楽しめます。
▪ローカルの木造ボートで小さなビーチに上陸したり、ボートの上で映え写真が撮れます。







☆ピレケーブでリラックスタイム

▪ラグーンの奥まで来たらボートを停泊します。約 45 分位のリラックスタイムです。
▪ミニツアーに参加しなくても入り江の奥に進み、泳いだり休憩ができます。泳ぐ際はライフジャケットを着用をお勧め！とても楽に浮いていられるので、水面から見る圧巻な景色が楽しめます。
▪スピードボートの先端部分でも映え写真が撮れます！
▪ボート内にある、水やコーラは飲み放題！



☆バイキングケーブを船内観光

▪ピピレイ島のバイキングケーブを船内から見学します。今は入場禁止となっておりますが、高級食材のツバメの巣をとっています。バイキングが書いた壁画も洞窟内にあります。



☆ピピ ドン島のモンキービーチに立ち寄り

▪モンキービーチでお猿さんを見学、今日は満潮のためボートから見学になりました。午後なのでお昼寝してるみたい



☆ピピドン島へ　<3 コースに分かれる>

▪今日はピピドン島に行って、島で自由行動とダイビング組を島で先に降り、シュノーケリング希望者のみ船内でそのままボートに待機（各組になって分かれます。）
▪自由行動組は、レストランで先に昼食をとり、島を散策するコース
▪ダイビング組は先に体験ダイビングを楽しんでから、昼食となります。昼食はその後となります。
▪シュノーケリング組はボートに残ってポイントまで向かいます。昼食はその後となります。

【ツアーのポイント④】

▪3 つのコースに分かれるので、注意が必要！各ガイドさんについて行って！わからないことがあればガイドさんに確認を！
▪今日は 3 コースに分かれますが､ダイビング組がいない場合は、分かれずに一緒に回ることがございます。
▪スピードボートから降りた場所を確認！似たようなボートが停泊してるので、ボートの色などを写真を撮っておくのも良いかも









☆シュノーケリング＆余暇タイム

▪船内でシュノーケルングセットをお渡し致します。
▪ガイドさんからの説明（英語）マスクの紛失は 1000 バーツ、シュノーケルの紛失は 500 バーツ、破損は ok との事です。
▪パドルボードは立ち上がるのが難しく、皆さん座って漕ぐか、寝ながら漕いでいます。クリアーカヌーは順番で楽しめます。
▪時間はたっぷりあったので、ボートで休んでは再度シュノーケリングを繰り返しで楽しめました。







☆バイキングの昼食＆余暇タイム

▪レストランまではガイドさんに付いて行って！レストランスタッフがお席に誘導したらバイキングランチのスタートです。
▪シュノーケリング組とダイビング組は遅めのランチとなるので、朝食をしっかり食べてご参加がおすすめ！今日は 13 時半過ぎになりました。
▪ドリンク類は有料となっております。







☆バイキング後の余暇タイム

▪ トイレは左脇から奥に進むとあります。受付で腕のリストバンドを見せると無料でご利用いただけます。
▪ トイレにあるシャワーブースは有料です。
▪ 時間が余るので、ボート乗り降りの場所近くでも遊泳エリアがあるので、のんびりとお過ごしいただけます。
▪ スピードボートがボート乗り降り場に来たら、ガイドさんがおよびいたしますので集合して乗船となります。ボートで人数確認後、カイ島へむかいます。

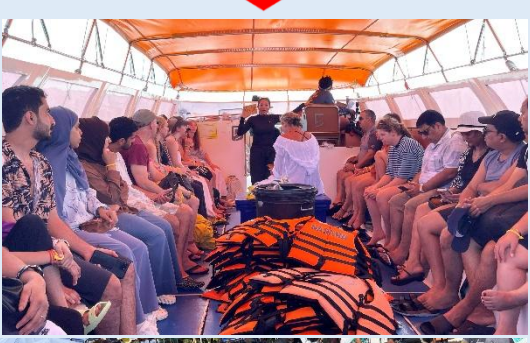





☆カイ島到着後、60 分の自由時間！

▪ ガイドさんが集合時間をお知らせいたしますので、しっかりと確認を！
▪ カイ島に到着後、自由行動となっております、ライフジャケットやシュノーケリングをもって降りることも OK です。
▪ シュノーケリングをもって降りる場合はガイドさんが確認いたしております。

【ツアーのポイント④】

▪ 14 時以降はカイ島にボートが集中するため、朝最初に訪れたり、隣のココナッツ島で自由行動になることがあります。その日の状況次第になっております。





☆カイ島到着後、60 分の自由時間！

▪ ビーチチェアーをご希望の場合は、好きな場所に座れば集金に来るので 150 バーツを支払う（現金）
注意：魚の餌付けは禁止になっております。
▪ 滞在中は不必要な荷物はボートに置いといても大丈夫ですが、島に上がったら、ビーチチェアーに結んで置くような注意が必要です。





☆ビーチの売店

▪ 島料金で少々お高いですが、必ず料金を確認後に購買下さい。テーブルや椅子もあり、日陰に行きたいときは便利です。

☆島のトイレ事情

▪ 島には有料トイレ（20 バーツ）が御座いますが、入りがたい雰囲気があります。まだ、使用感もない時間帯でしたので利用致しました。



☆マリンアクティビティ

▪島にはジェットスキーのレンタル、クリヤーカヤックやパドルボートの貸し出しを行っておりますが、現金のみの先払いが必要になってました。
▪ピピ島帰りの観光客も増えジェットスキーのエンジン音が鳴り響く様な時間帯となったところでお帰り！

▪裏の入り江でのシュノーケリングも人も少なく魚もたくさん見ることが出来ましたが、後半に連れてピピ島ツアー帰りの観光客が押し寄せてきます。



☆カイ島を離れる
▪離れる際はガイドさんがお呼びしております。みんな揃ったところで移動です。
▪忘れ物にも注意が必要です。忘れ物は出てこない事が多いここでも忘れ物の確認を！シュノーケルを返却
▪港までは 15 分位の移動となります。

【ツアーのポイント④】
▪14 時以降はカイ島にボートが集中するため、朝最初に訪れたり、隣のココナッツ島で自由行動になることがあります。その日の状況次第になっております。







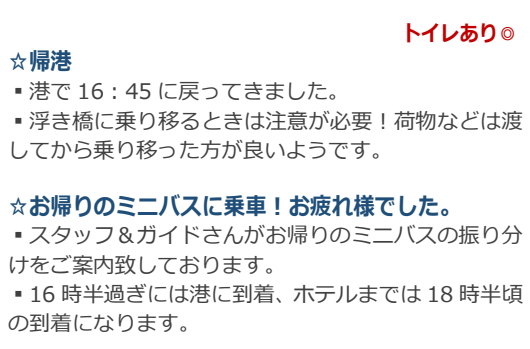

トイレあり◎

☆帰港
▪港で 16：45 に戻ってきました。
▪浮き橋に乗り移るときは注意が必要！荷物などは渡してから乗り移った方が良いようです。

☆お帰りのミニバスに乗車！お疲れ様でした。
▪スタッフ＆ガイドさんがお帰りのミニバスの振り分けをご案内致しております。
▪16 時半過ぎには港に到着、ホテルまでは 18 時半頃の到着になります。

港に到着！港からホテルへお帰り
ボートから出るときは忘れ物を確認！
港にホテル名を記載した運転手がお待ちしております。
トイレに行きたい場合は運転手に一言「トイレット」と伝えしたほうが良いでしょう。
ホテルまでは 60 分～80 分以上かかる事が御座います。
夕方は渋滞するので、夜のショーのご予約は要確認です。

ホテルに到着！車内の忘れ物を確認！
スマホなど忘れると他のお客様が持って帰るので、出てくることは珍しいです。（ほとんどが見つかりません。

シュノーケリングの心得！

シュノーケル＆マスクはボート内で貸し出しをしております。まずは海に入ってマスク内のレンズを洗い、髪の毛を濡らして髪を上げてからマスクは装備、その際に髪の毛が 1 本でも入っていると、そこから水は入ってきます。マスクに水が入ったときは海に潜り、マスク上部を指で押さえ、鼻からマスクに空気を入れるとマスク下から水が排出されます。ライフジャケットを着ていれば、沈まないのでマスクを上げて水を出せば簡単です。ライフジャケットは、左右のロックをして、股の間にもベルトを通しロック！
忘れてしまうと泳ぐときに首までライフジャケットが上がり苦しくなることがあるので注意。

出発前のご用意！
ホテルからは軽装の下にあらかじめ水着を着て、着替えとビーチタオルをご用意。足元はサンダルでお出かけ。ビーチタオルは、お部屋に備え付けやベルボーイカウンターにて無料貸し出しが御座います。※紛失は罰金 20 バーツや 100 バーツの小紙幣をお持ち下さい。