5歳～12歳のお子様
ジョイキャンプ受付会場への行き方

1



入り口から向かって左へ進む

2

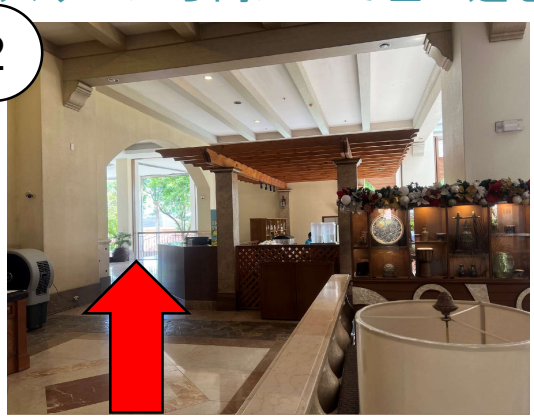

3



らせん階段がみえる

4

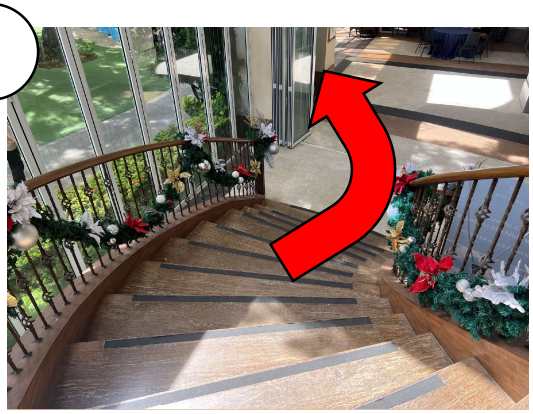

らせん階段を降りて左へ

5



正面へ進む

6



会場の建物が見えてきます

7



ジョイキャンプ会場に到着！

扉を開けるとデスクがありますので、
受付をお済ませください。



＞＞＞3歳～4歳のお子様の会場は次頁へ

3歳～4歳のお子様
ジョイキャンプ受付会場(Ｇタワーロビー階)への行き方

1



入り口を右折する

2



フロントデスクを右手に直進

3



突き当りを右折する

4



ガラスの自動ドアを直進

5

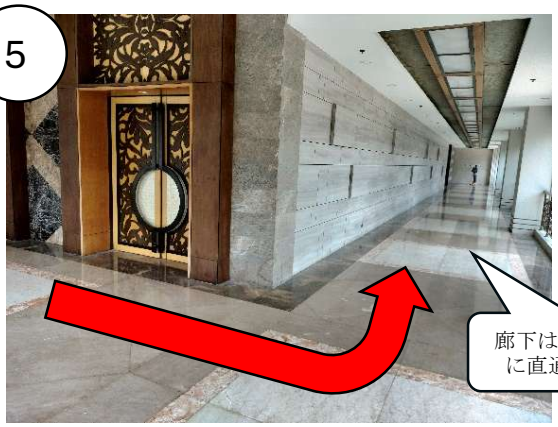

突き当りを左折する

6

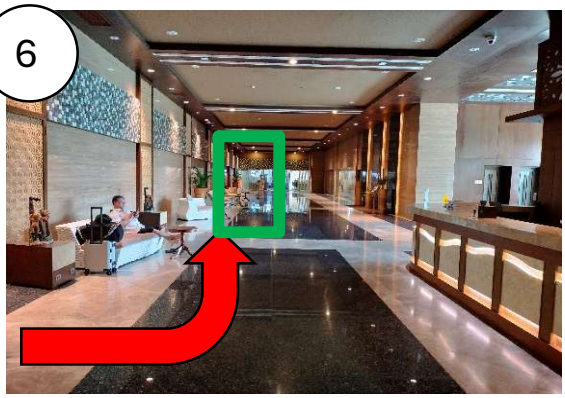

Gタワー着後、左折して直進

7



ジョイキャンプ会場に到着！

旅行代理店の左側に位置しています。
扉を開けるとデスクがありますので、受付をお済ませください。

＜ご注意＞

※お子様の年齢によって受付会場が異なります。ご注意ください。
※集合時間に遅れないよう、お時間に余裕をもってお越しください。